



*Pressemitteilung der Gemeinde Egelsbach:
Baubeginn des letzten Bauabschnitts des Radschnellwegs in Egelsbach*

Seit nunmehr fast zwei Jahren ist der erste Bauabschnitt des Radschnellweges Darmstadt-Frankfurt in Betrieb und wird in Egelsbach auch rege genutzt. Nun steht der zweite und letzte Abschnitt auf Egelsbacher Gemarkung an, ein Grund zur Freude findet Bürgermeister Wilbrand: „Die Verkehrswende wird eine der größten Herausforderungen im Rahmen der Maßnahmen gegen den Klimawandel. Ich freue mich darüber, dass wir als kleine Gemeinde hier einen guten Beitrag leisten können. Der überregionale Radschnellweg wird, wenn er dann fertiggestellt ist, eine wichtige Alternative zum motorisierten Individualverkehrs. Egelsbach geht hier mit gutem Beispiel voran.“

2019 wurde der erste Bauabschnitt eingeweiht und wird bereits jetzt nicht nur von Freizeitfahrern regelmäßig genutzt. Nun soll der Abschnitt zwischen dem Ausbauende an der Georg-Wehsarg-Straße über den Bahnhof entlang der Lärmschutzwand bis zur Gemarkungsgrenze nach Langen folgen.

Es wird zunächst der vorhandene Wirtschaftsweg für Radfahrer und Fußgänger verbreitert und der Belag erneuert. Der Wirtschaftsweg erhält an der Georg-Wehsarg-Straße einen neuen Anschluss, sodass der Radverkehr hier gesichert ein- und ausfahren kann. Es soll hier, in Höhe der Anliegerstraße „Brückengärten“ ein kleiner Kreisverkehrsplatz gebaut werden, welcher künftig auch als Wendepunkt für den Linienbusverkehr dienen soll. Dabei werden auch barrierefreie Querungen für Fußgänger hergestellt. Der Abschnitt der Georg-Wehsarg-Straße vor dem Bahnhof wird zu einer Fahrradstraße umgestaltet.

Parallel zum Ausbau sollen auch die Fahrradabstellmöglichkeiten am Bahnhof modernisiert und ausgebaut werden.

Der Start der Baumaßnahmen ist auf den 1. Juni terminiert. Mit Teilsperren muss gerechnet werden. Umleitungen werden beschildert. Der Regionalpark-Gesellschaft und die Gemeinde Egelsbach bitten die Bevölkerung schon jetzt um Verständnis während den Bauarbeiten, die etwa drei bis vier Monate dauern sollen.

Egelsbach, 14.05.2021

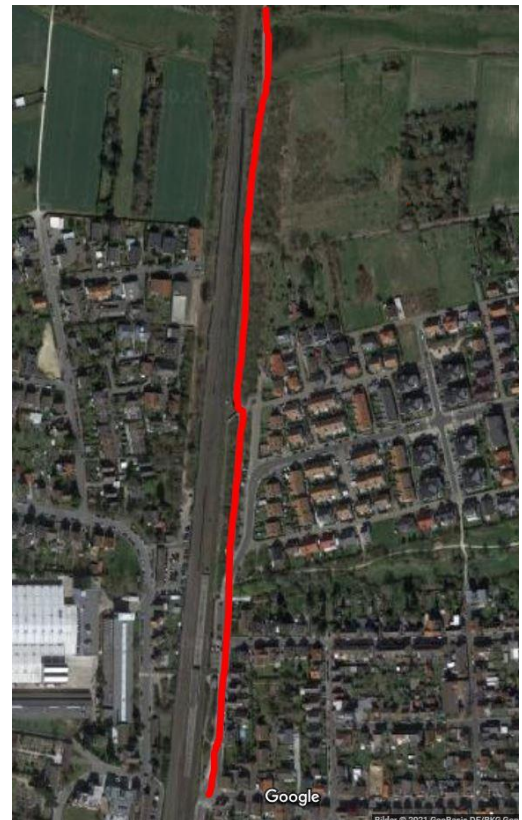

Streckenführung 2. Bauabschnitt des Radschnellweges in Egelsbach